1991▸2000

# モーターボート競走年史

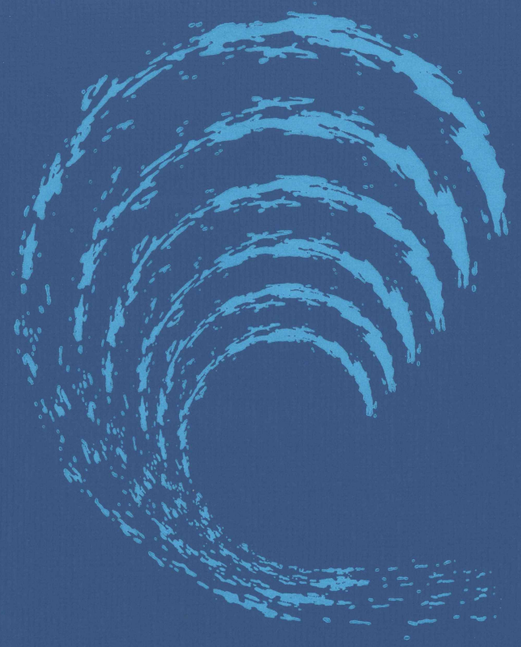

社団法人 全国モーターボート競走会連合会

# モーターボート競走年史

1991▶2000

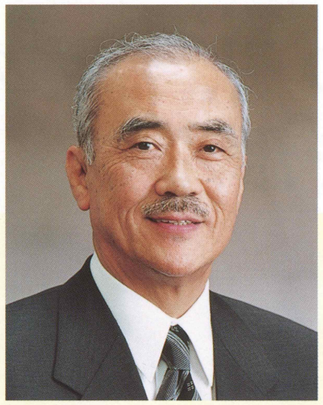

(社)全国モーターボート競走会連合会

会長　蔭山幸夫

## ご挨拶

競艇は昭和26年6月18日、モーターボート競走法が制定され、平成13年で50周年を迎えることができました。これまで競艇を支えていただいたファンの皆様、ご支援ありがとうございました。関係者ともども深くお礼申し上げます。

ご高承のように、モーターボート競走法は、戦後のわが国を復興させるために、日本経済の基礎となるべき海運業の発展、すなわち造船工業の技術改善、船舶機関の性能改革を図り、モーターボートの製造に関する事業の振興に寄与する、また海事思想の普及宣伝と観光事業に資する、そして財政難の地方財政に寄与するという目的で制定された法律であります。

競艇事業は、多くのファンの支持を受け、その収益金は国内はもとより国境、人種を超えて、世界平和、人類の幸福のため有効適切に使用され、その有益性は世界的な評価を受けております。しかし、これまでの道のりは山あり谷あり、紆余曲折でした。これらの試練を乗り切ることが出来ましたのも、監督官庁であります国土交通省の適切なご指導と関係各位のご協力の賜物と厚く感謝申し上げる次第です。

すでに、先の40年につきましては、年史として編纂しておりますが、その後の平成3年から同12年までの10年を振り返りますと、競艇の生みの親、育ての親である笹川良一名誉会長が逝去されたなかで、売上においては、平成3年度の2兆2,137億円をピークに減少し、同11年度は同3年度比33.6%減の1兆4,706億円の落ち込みに対応するため、電話投票、場間場外、ボートピアといった広域発売を拡充実施してきた時代でした。右肩上がりの売上が一転し、下降を続ける厳しい10年でございましたが、平成12年にはモーターボート競走法施行規則の一部が改正され、従来の投票法に加えて、3連勝式等の投票が可能となり、競艇の再飛躍はこの投票の実施いかんに懸かっているといっても過言ではありません。

現在、公営競技は厳しい時代を迎えております。新しい21世紀を迎えて、世の中は物凄いスピードで変化しております。競艇もまさにこの激変する波の中にあります。変化の波を乗り切り、競艇が生き残るため関係者一丸とならなければならないと考えるところでございます。

先に編纂致しました40年史に、この度の10年史をあわせて50年史として、諸施策の推進等にあたりまして、参考となれば幸甚これにすぐるものはありません。関係各位におかれましては、従前と変わりなく、今後とも一層のご支援とご協力を賜りますようお願い申し上げます。

# 競艇の生みの親、育ての親、笹川良一氏を偲んで

昭和58年11月　自治体消防35周年記念大会で昭和天皇の行幸を仰いで

昭和58年5月　レーガン大統領と指きり

昭和53年　宇宙博会場で子供たちと

昭和46年　村田英雄氏と「競艇音頭」を熱唱

昭和7年　国粋大衆党結成当時

昭和8年　東條英機陸相から感謝状

昭和30年7月　水害救援奉仕隊訓練にて（琵琶湖）

昭和58年5月　ローマ法王ヨハネ・パウロ二世に特別謁見し、固い抱擁

昭和45年8月　モーターボート記念（下関）で人気絶頂の
やすし・きよしとTV出演

昭和58年8月　本栖湖にて

昭和61年10月　スーダン・ハヤヤ村で子供たちと穀物の収穫

平成7年7月　ご遺体を笹川記念会館にお迎え

平成7年9月　増上寺で行われた「お別れ式」にのぞむ参列者

ご冥福を祈る選手一同

平成7年9月　弔辞を述べる元米大統領カーター氏

# 賞金王決定戦競走
# 覇者10人の横顔

第6回賞金王

第7回賞金王

第8回賞金王

第9回賞金王

第10回賞金王

第11回賞金王

第12回賞金王

第13回賞金王

第14回賞金王

第15回賞金王

# 競艇広告大賞
# ポスター部門大賞作品

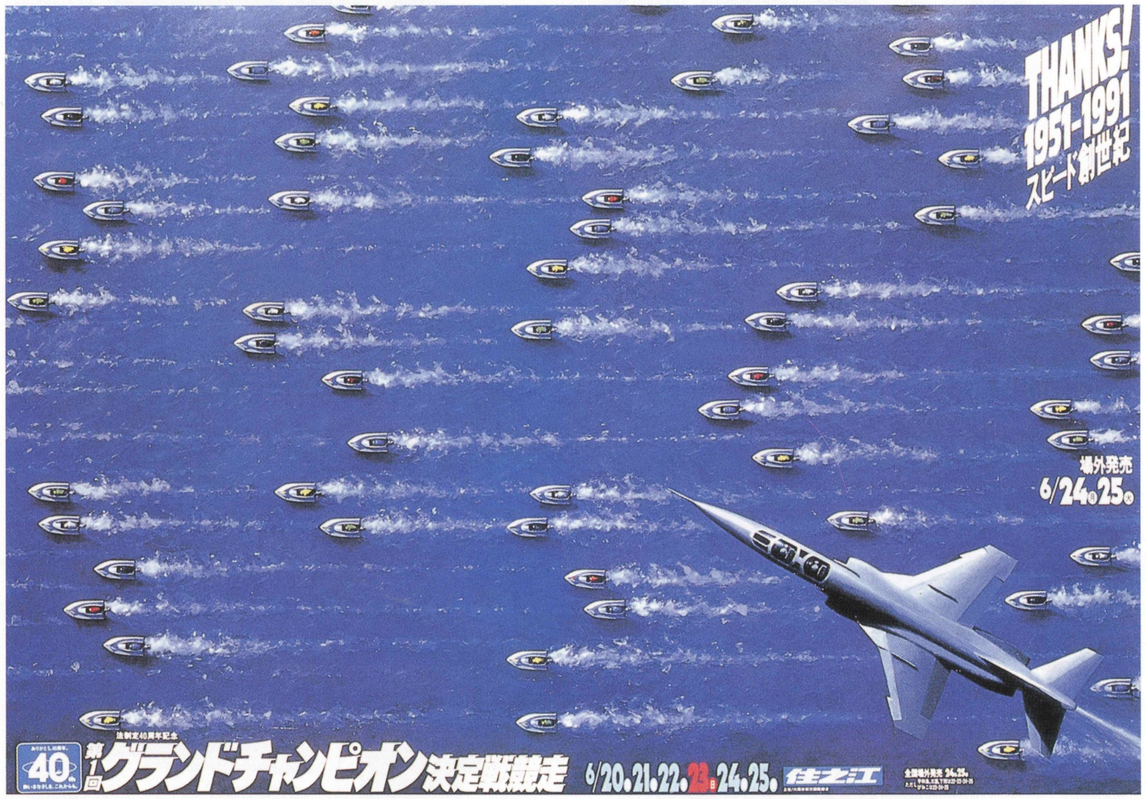


第6回大賞「THANKS! 1951-1991 スピード創世記」(住之江)

第7回大賞「PARADISE DE HAMANAKO」(浜名湖)

第8回大賞「海が揺れる日」(福岡)

第9回大賞「熱波!」(住之江)

第10回大賞「頂点の技」

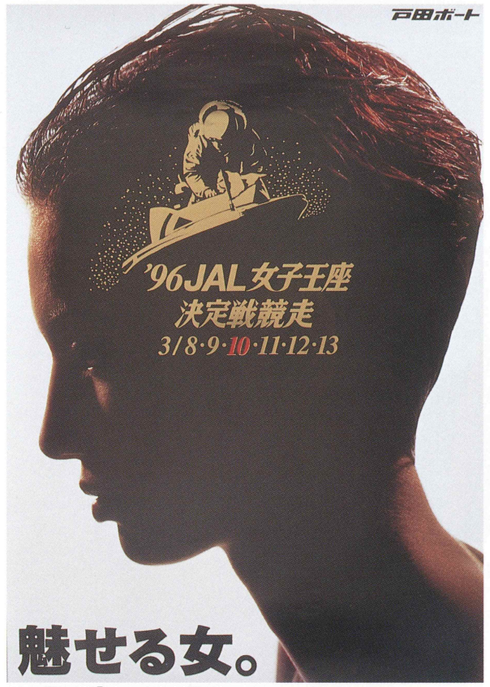

第11回大賞「魅せる女」(戸田)

第13回大賞「競艇絵巻篇」(津)

第15回大賞「第27回笹川賞競走ファン投票告知」(蒲郡)

第12回大賞「BATTLE六騎打ち」(唐津)

第14回大賞「面白い・面白すぎる」(桐生)

# モーターボートの収益金は、日本財団を通じ造船関係、海難防止、海事思想の普及など有効に活かされています

▲夢の船コンテスト

◀社会福祉総合施設建設

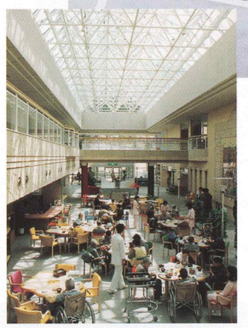

▲超伝導電磁推進船「ヤマト1」

▲ボランティア

▲ホスピス・緩和ケア病棟建設

▲新形式超高速船「テクノスーパーライナー」研究開発

▲メガフロート研究開発

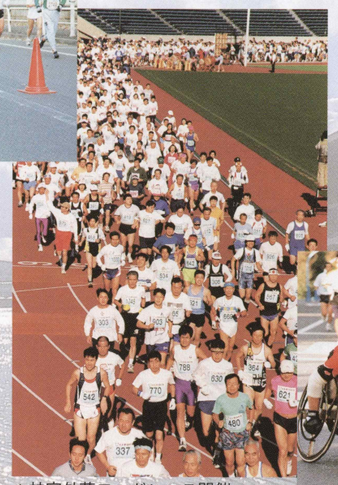

▲神宮外苑ロードレース開催

▲重油除去作業

▲「ヘルス・フォア・ウォール」金賞受賞

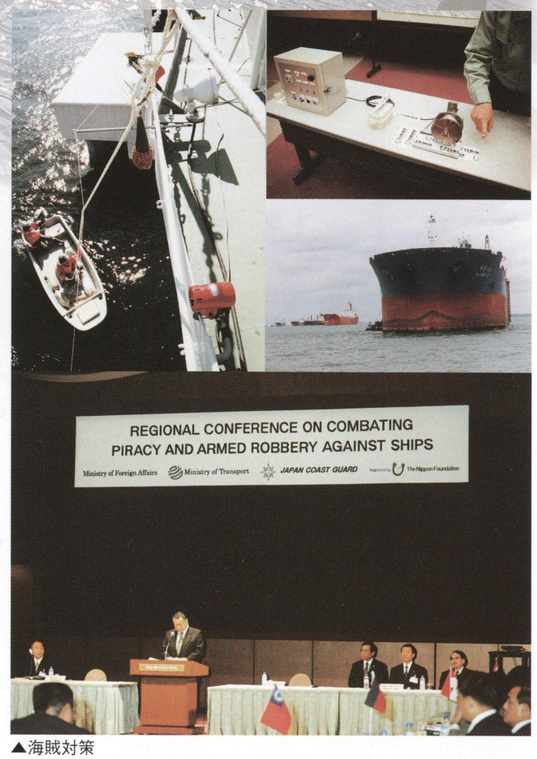

▲海賊対策

モーターボート競走法制定50周年記念ポスター

# モーターボート競走年史

# 1991-2000

# ●競艇のあゆみ●

## 目　　次


## 第1章　トピックス編

競艇トピックス編 ……3
収益関係のトピックス ……39

## 第2章　売上編

売上編 ……54
本場 ……56
場外発売場(ボートピア) ……58
電話投票 ……60
年度別売上 ……62

## 第3章　競技運営編

競技運営編 ……84

## 第4章　連合会・競走会編

連合会編 ……108
はじめに ……108
広域発売の推進 ……109
レースの魅力の向上 ……114
本場の充実 ……118
情報サービスの充実 ……119
事務局組織の動き ……121
役員の変遷 ……122
常任役員会主要審議事項 ……123

競走会編 ……125
(社)群馬県モーターボート競走会 ……126
(社)埼玉県モーターボート競走会 ……131
(社)東京都モーターボート競走会 ……137
(社)神奈川県モーターボート競走会 ……142
(社)静岡県モーターボート競走会 ……146
(社)愛知県モーターボート競走会 ……151
(社)三重県モーターボート競走会 ……157
(社)福井県モーターボート競走会 ……160
(社)滋賀県モーターボート競走会 ……164
(社)大阪府モーターボート競走会 ……170
(社)兵庫県モーターボート競走会 ……175
(社)徳島県モーターボート競走会 ……183
(社)香川県モーターボート競走会 ……189
(社)岡山県モーターボート競走会 ……194
(社)広島県モーターボート競走会 ……198
(社)山口県モーターボート競走会 ……203
(社)福岡県モーターボート競走会 ……208
(社)佐賀県モーターボート競走会 ……212
(社)長崎県モーターボート競走会 ……217
(社)千葉県モーターボート競走会 ……222

## 資料編

年表(1991年1月1日～2000年12月31日) ……224

公営競技年度売上状況
競艇 ……267
中央競馬 ……268
地方競馬 ……269
競輪 ……270
オートレース ……271
競艇場年度売上状況 ……272

SG競走売上状況
1.笹川賞競走 ……282
2.グランドチャンピオン決定戦競走 ……283
3.オーシャンカップ競走 ……283
4.モーターボート記念競走 ……284
5.競艇王チャレンジカップ競走 ……286
6.賞金王決定戦競走 ……286
7.総理大臣杯競走 ……287

## GI 競走売上状況

1.競艇名人戦競走……289
2.新鋭王座決定戦競走……289
3.女子王座決定戦競走……290
4.ランナー王座決定戦競走……290

## 場別最高売上記録表 ……292

## SG競走歴代優勝者一覧

1.全国地区対抗競走……294
2.笹川賞競走……295
3.グランドチャンピオン決定戦競走 ……295
4.オーシャンカップ競走 ……296
5.モーターボート記念競走 ……296
6.全日本モーターボート選手権競走 ……298
7.競艇王チャレンジカップ競走 ……299
8.賞金王決定戦競走……300
9.総理大臣杯競走……301

## SG優勝回数ベスト ……302
## SG優勝連勝記録 ……302
## ファン拡大推進委員会検討項目 ……303
## (参考)モーターボート競走法の変遷 ……307